salvador@srinmobiliaria.com.mx
Tel: 477 7174848

CASA ARBOLEDAS DE IBARRILLA

Código: SR-557

Venta

$2,250,000.00
MXN

Descripción

¡Tu nuevo hogar te espera!

Se vende hermosa **casa de 2 plantas**, ideal para familias que buscan comodidad, amplitud y una excelente ubicación.

Características principales:

- 2 plantas con diseño funcional.
- Espaciosa sala-comedor con iluminación natural.
- Cocina integral y con espacio para desayunador.
- 3 recámaras con closet c/u (la principal con baño propio).
- 2.5 baños completos complementarias.
- Área de servicio.
- Área de convivencia.
- Bodega pequeña para almacén
- Cochera con espacio para 2 autos.

Ubicada en una zona tranquila y de alta plusvalía, cercana a escuelas, centros comerciales y vías de acceso principales.

Precio competitivo y listo para escriturar.

No pierdas la oportunidad de vivir en la casa de tus sueños.
Contáctanos para más información o para agendar una visita.

Especificaciones

Medida	117 M2 6 X 19.5	**Construcción**	111.64 M2
Recámaras	3	**WC**	3.5
Niveles	2	**Closet**	3
Área de lavado o de servicio	1	**Bodega**	1
Cochera	2		

Ubicación

Calle	Privada Arboledas de los Nogales # 130	**Colonia**	Arboledas de Ibarrilla
Código Postal	37200	**Ciudad**	León
Estado	Guanajuato	**Zona**	noroeste
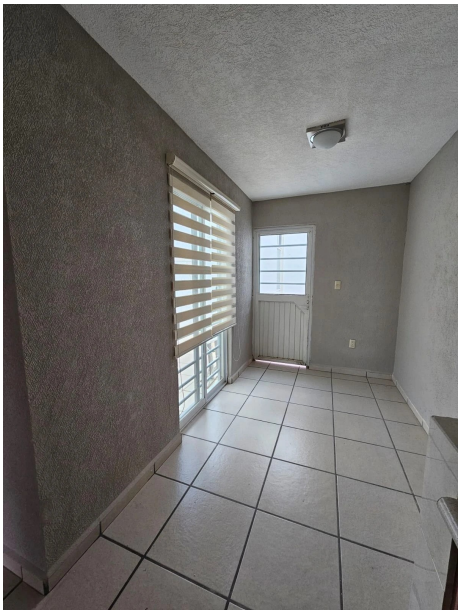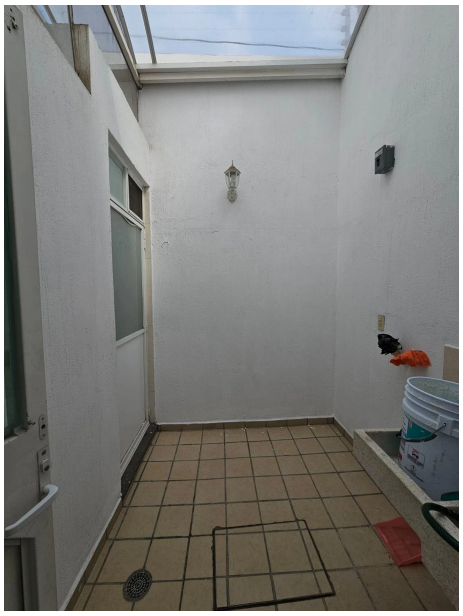
Galería de Imágenes